

Anbieter



FAAL - Fortbildungsakademie Altenpflege-Lausitz
Görlitzer Str. 35 | 02956 Rietschen
www.altenpflege-lausitz.de | Tel 035772 46763

Kursleitung



Schwester Doreén Knopf

- Akademische Palliativexpertin (Paracelsus Medizinische Privatuniversität Salzburg)
- Kursleiterin 160 Stunden Basiscurriculum Palliative Care (nach M. Kern, M. Müller, K. Aurnhammer)
- Moderatorin für Basiscurriculum Palliative Praxis (40 Stunden Basiscurriculum der DGP)
- Honorarreferentin (bundesweit in verschiedenen Einrichtungen und Akademien)

Als PainNurse und algesiologische Fachassistentin besitzt Schwester Doreén im Bereich Schmerzmanagement fundierte Erfahrung und Spezialwissen. Durch permanente, persönliche Weiterbildung bringt sie stets die neuesten, wissenschaftlichen, medizinischen und pflegerischen Aspekte in ihren Unterricht ein.

Durch eine optimale Kombination zwischen fachkompetenter Theorie und bodenständiger Praxis bietet der Unterricht ein enormes Potenzial und eine optimale Mischung aller wichtigen Elemente.

Stand: Dezember 2016

Ort der Durchführung

FAAL
Fortbildungsakademie Altenpflege-Lausitz
Görlitzer Straße 35
02956 Rietschen

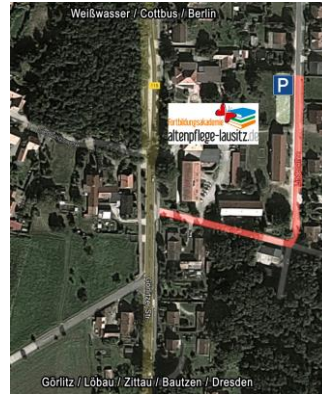

Bitte nutzen Sie die gekennzeichneten Parkflächen in der Lindenallee. Den Veranstaltungsort erreichen Sie bequem über einen Fußweg – ca. 50m

Bitte senden Sie Ihre Bewerbungsunterlagen:

(Anschreiben, Lebenslauf mit Lichtbild, Zeugnis der staatlichen Prüfung nach dem Krankenpflegegesetz, Erlaubnis zur Führung der Berufsbezeichnung)

an folgende Adresse:

Palliative-Praxis-Schulung
Schw. Doreén Knopf
Zollerstr. 5
D-87672 Roßhaupten
Email:
bewerbung@palliative-praxis-schulung.de
www.palliative-praxis-schulung.de



Palliative Care

nach M. Kern, M. Müller, K. Aurnhammer
160 Stunden Basiscurriculum

entspricht den Anforderungen des § 39a SGB V

Achtung: geänderte Termine!

28.05.2018 – 15.02.2019



Zulassungsvoraussetzung

Examinierte Pflegekräfte mit Berufserfahrung:

Krankenschwestern, Krankenpfleger,
Gesundheits- und Kinderpfleger/-innen,
Gesundheits- und Krankenpfleger/-innen
Altenpfleger/-innen,

Wir bieten diesen Lehrgang in Blockschulung an:

aktualisierte, neue Termine!

1. Block	28.05. - 01.06.2018
2. Block	10.09. - 14.09.2018
3. Block	05.11. - 09.11.2018
4. Block	11.02. - 15.02.2019

Dauer 160 Unterrichtseinheiten

Kosten 1.680 Euro (Ratenzahlung möglich)
inkl. Pausensnacks/Getränke

Mindestteilnehmerzahl: 12 max. 22

Lehrgangsziel

In der Pflege, Begleitung und Betreuung von schwerstkranken und sterbenden Menschen wird ein hohes Maß an Kompetenzen gefordert.

Palliative Care versteht sich, als ein ganzheitliches Behandlungs- und Betreuungskonzept, welches unter anderem psychosoziale, pflegerisch-medizinische und ethisch-spirituelle Aspekte berücksichtigt.

Die Lebensqualität steht im Vordergrund – dazu gehören z.B. Symptomkontrolle, Schmerzmanagement, aber auch persönliche Wünsche, Vorlieben und Maßstäbe des Menschen.

Lehrgangsinhalte

Pflegerisch-medizinische Grundlagen und spezielle Pflege der Palliative Care

- Einführung in Palliativpflege, Mortalität, Hospizbewegung, Gesundheit/Krankheit WHO, soziologisch-psychologische Aspekte von Tod und Sterben, Tod und Sterben
- Schmerzmanagement
- Relevante Krankheitsbilder, Grundlagen der Pharmakologie, Pädiatrie, Onkologie
- Therapiebegrenzung und Therapiezieländerung

Psychosoziale Aspekte

- Kommunikation und Gesprächsführung
- Umgang mit Patienten, Pflegeüberleitung, Brückenpflege
- Angehörigenarbeit, Trauer und Trauerarbeit
- Familie und sozialer Hintergrund
- Stressmanagement und Bewältigungsstrategien, Supervision

Referenten

In diesem Kurs sind verschiedene namhafte Referenten eingeladen, die im Bereich der Palliativversorgung und Begleitung von schwerstkranken und sterbenden Menschen und deren Angehörige tätig sind und durch ihre Kompetenz den Kursverlauf interessant mitgestalten werden.

Lehrgangsinhalte

Qualitätssicherung, Notfallmanagement und rechtliche Aspekte

- Pflegeprozess, Pflegediagnosen, Pflege- und Expertenstandards
- Notfallmanagement
- Patientenverfügung, aktuelle Rechtsfragen

Religiöse, kulturelle und ethnisch-spirituelle Aspekte der Pflege

- Sterbehilfe und Sterbebegleitung
- Euthanasie
- Wahrheit am Krankenbett
- Kulturelle und konfessionelle Aspekte
- Lebensqualität und Lebensbilanz
- Krankheit, Leid und Tod
- Bedeutung von Ritualen

Fehlzeiten und Prüfung

Der Abschluss erfordert Ihre Präsenz (max. Fehlzeit 10% = 16 Std. des Gesamtkurses)
Nach dem Seminar erhalten Sie ein Zertifikat vom Zentrum für Palliativmedizin Bonn, der DGP / DHPV, Deutsche Krebshilfe und Alpha Rheinland.
Es gibt keine Prüfungen in diesem Kurs! Der Lernerfolg wird über Praxisaufgaben und komplexe Fallarbeit in der Gruppe gesichert.